淡路と犬と宿 PRESENTS

はじめての

淡路島

犬旅ガイド

初めて来た方が、迷わずに
「ここに行けば間違いない」場所だけ集めました。

泊まる・遊ぶ・おすすめ10か所・雨の日

2026年9月版

AWAJI ISLAND WITH DOG　awajitoinu.com

CONTENTS

この冊子の使い方

1 **QRコードをかざす**
スマホのカメラを向けるだけで、Googleマップの場所が開きます。

2 **「　」の言葉で検索**
QRが読めないときは、地図アプリに「」の中の言葉をそのまま入力してください。

3 **赤い文字は要注意**
わんこが入れない場所・必要な持ち物は**赤い文字**で書いています。

北	**淡路市**　橋を渡ってすぐのエリア。道の駅あわじ・明石海峡公園・ニジゲンノモリ・花さじき
西	**西海岸**　夕日がきれいな海沿い。Frogs FARM・幸せのパンケーキ
中	**洲本市**　島の中心の城下町。洲本城跡
南	**南あわじ市**　宿とDOG STATIONがある地元。淡路島牧場・うずの丘・道の駅うずしお

3　泊まる　淡路と犬と宿　南あわじ市
4　遊ぶ　DOG STATION　南あわじ市
5　道の駅あわじ　北・淡路市
6　国営明石海峡公園　北・淡路市
7　ニジゲンノモリ　北・淡路市
8　あわじ花さじき　北・淡路市
9　Frogs FARM　西海岸・淡路市
10　幸せのパンケーキ 淡路島リゾート　西海岸・淡路市
11　洲本城跡　洲本市
12　淡路島牧場　南あわじ市
13　うずの丘 大鳴門橋記念館　南あわじ市
14　道の駅うずしお　南あわじ市
15　雨の日はどこへ行く？　19か所
16　地図で探す・Instagram

STAY　南あわじ市

淡路と犬と宿

あわじといぬとやど

1日1組だけの、古民家まるごと貸切。屋根付きの屋内ドッグラン付き

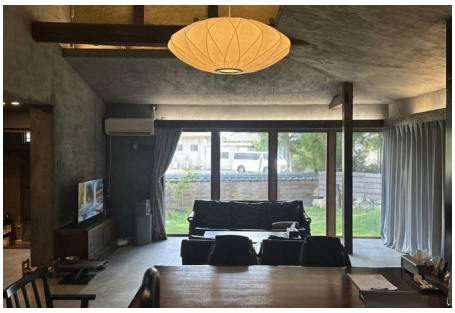

梁の高い古民家を、犬と過ごすために改装した一棟貸しの宿。土壁と炭を混ぜたモルタルの壁で「他の犬の匂いが残りにくい」設計にしています。屋根付きの屋内ドッグランと天然芝の庭があるので、雨の日も暑い日も、わんこは思いきり走れます。

わんこ	犬種制限なし・最大8頭まで（3頭まで基本料金内）。敷地内はノーリードOK
時間	チェックイン 16:00（対面）／チェックアウト 10:00
予約	公式サイト awajitoinu.com/yado から（Google口コミ 4.9）
住所	南あわじ市志知奥422　Instagram @awajitoinutoyado_

Googleマップで開く
スマホのカメラをQRにかざす または 地図アプリで検索
「淡路と犬と宿」

公式サイト・ご予約
スマホのカメラをQRにかざす または 地図アプリで検索
「awajitoinu.com/yado」

PLAY　南あわじ市

DOG STATION

ドッグステーション　2026年10月16日 開業

雨でも真夏でも走れる、全天候型の室内ドッグラン。テーマは「犬のための駅」

宿に続く「淡路と犬」2つ目の直営施設。改札に乗車QRをかざすと、構内の電光掲示板にうちの子の名前と顔が「乗車券」として灯ります。1時間の入替制で、小型犬の時間・中大型犬の時間・全犬種の時間に分かれています。カフェ・ショップ・ウォッシュルームも同じ屋根の下です。

わんこ	犬種制限なし・多頭OK。ホームの中はノーリードOK
営業	10:00〜16:00（1時間の入替制）　**火曜・水曜 定休**
料金	3,000円／1時間（1頭）　追加1頭につき ＋500円
住所	南あわじ市松帆櫟田20-4（西淡三原ICから約13分）駐車場無料　Instagram @dogstation_awaji

写真の一部は完成イメージです。WEB予約の受付開始は公式ページとInstagramでお知らせします。

Googleマップで開く
スマホのカメラをQRにかざす または 地図アプリで検索
「DOG STATION 南あわじ」

公式ページ・ご予約
スマホのカメラをQRにかざす または 地図アプリで検索
「awajitoinu.com/dogstation」

MICHINOEKI AWAJI　北・淡路市

道の駅あわじ

みちのえき あわじ

明石海峡大橋の真下。島に着いて最初に立ち寄る場所

橋を渡って淡路ICを降りてすぐ。頭上に大橋、目の前に海。生しらす丼（4月中旬〜11月末）や淡路牛バーガーが名物で、広い芝生の公園はわんこの散歩にちょうどいい広さです。

わんこ	屋外の公園・広場は一緒にOK。お店の中は**入れません**
営業	お土産店 9:30〜17:30（土日祝は9:00〜）／レストラン 11:00〜17:30
料金	入場無料・駐車場無料
住所	淡路市岩屋1873-1　電話 0799-72-0001

はじめての方へ

橋の真下で写真を撮るなら午前中が順光。ポケモンのマンホール（ポケふた）もここにあります。

Googleマップで開く

スマホのカメラをQRにかざす または
地図アプリで検索

「道の駅あわじ」

くわしい記事を読む

awajitoinu.com

AKASHI KAIKYO NATIONAL PARK　北・淡路市

国営明石海峡公園

こくえい あかしかいきょうこうえん

海を見下ろす、四季の花の公園。ゆっくり歩きたい日に

春	初夏	秋	冬
チューリップ・ネモフィラ	バラ・ヒマワリ	コスモス・コキア	パンジー・ビオラ

淡路夢舞台のとなりに広がる国営公園。春はチューリップ、初夏はバラ、秋はコスモスと、季節ごとに花畑が入れ替わります。坂が少なく舗装された園路が多いので、ご年配の方やシニア犬にも歩きやすい公園です。

わんこ	リードまたはケージで園内OK。屋内施設・乗り物は**不可**
営業	9:30〜17:00（季節で変動あり）
料金	大人450円／65歳以上210円／中学生以下無料
住所	淡路市夢舞台8-10　電話 0799-72-2000（管理センター）

はじめての方へ

入園前に開花情報を公式サイトで確認すると、いちばん花が咲いている場所に迷わず行けます。

Googleマップで開く

スマホのカメラをQRにかざす または
地図アプリで検索

「国営明石海峡公園 淡路」

くわしい記事を読む

awajitoinu.com

NIJIGEN NO MORI　北・淡路市

ニジゲンノモリ

アニメの世界を歩く屋外テーマパーク。わんこはカートに乗って

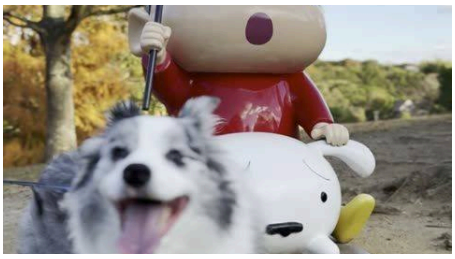

兵庫県立淡路島公園の中にある、ドラゴンクエスト・クレヨンしんちゃん・ゴジラなどのアトラクション施設。夜のナイトウォークも人気です。公園そのものは無料で散歩でき、大きなスライムの前で記念写真が撮れます。

わんこ	ケージ・カートで「顔が出ない状態」ならアトラクションもOK。**リードだけでは入れません**
営業	施設ごとに異なる（夜のナイトウォークは20:00〜）
料金	公園内は無料。アトラクションは別料金
住所	淡路市楠本2425-2　電話 0799-64-7061

はじめての方へ

淡路ICから車で約5分。ケージやカートをお持ちでない方は、公園の散歩と写真だけでも十分楽しめます。

Googleマップで開く

スマホのカメラをQRにかざす または
地図アプリで検索

「ニジゲンノモリ」

くわしい記事を読む

awajitoinu.com

AWAJI HANASAJIKI　北・淡路市

あわじ花さじき

標高300メートルの丘一面のお花畑。入園は無料

大阪湾を見下ろす15ヘクタールの丘に、菜の花・ひまわり・コスモス・ストックが季節ごとに咲きます。入口右手には無料のドッグラン「友愛の丘」があり、大きい子も小さい子も一緒に走れます。

わんこ	園内はリードで散歩OK。ドッグランは狂犬病ワクチンの証明書が**必要**
営業	9:00〜17:00（最終入園16:30）
料金	入園無料・駐車場200円
住所	淡路市楠本2805-7　電話 0799-74-6426

はじめての方へ

閉園が早めなので午前〜昼に。丘の上は風が強い日があるので、羽織るものを一枚。

Googleマップで開く

スマホのカメラをQRにかざす または
地図アプリで検索

「あわじ花さじき」

くわしい記事を読む

awajitoinu.com

Frogs FARM

フロッグス ファーム

西海岸の複合施設。海に沈む夕日をテラスで

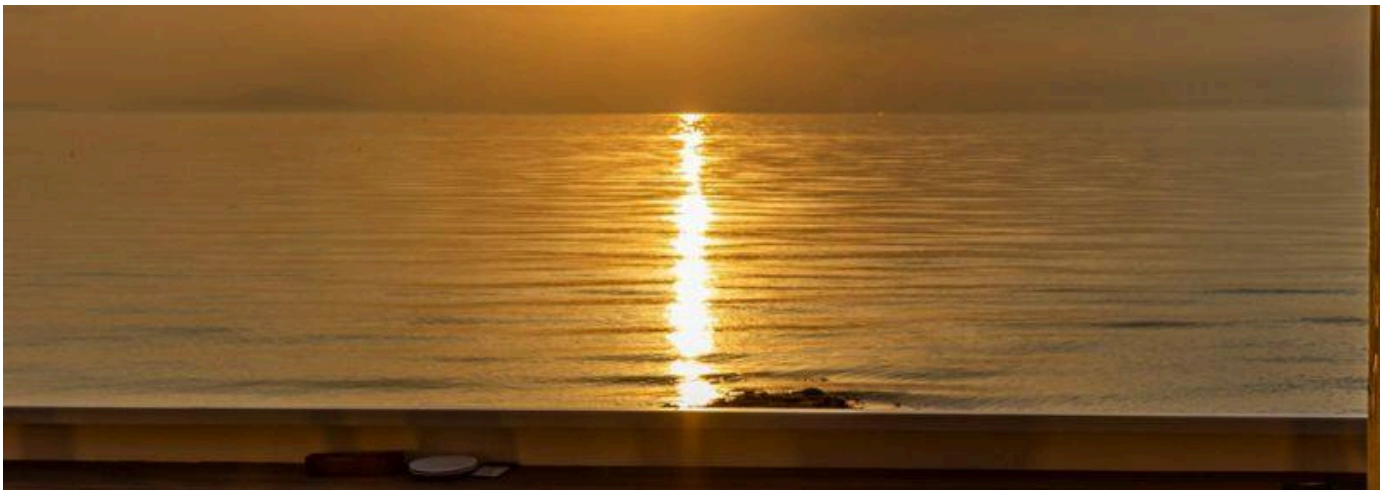

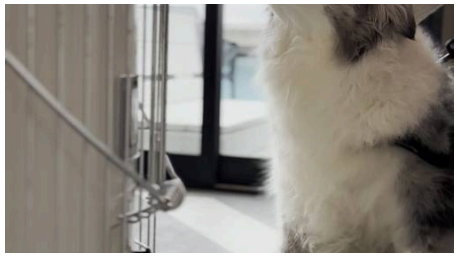

レストラン・カフェ・宿泊施設が集まる海沿いの複合施設。テラス席わんこOKの「GARB COSTA ORANGE」で、目の前の海を眺めながら食事ができます。2024年にはドッグランもできました。

わんこ	屋外・テラス席OK（リードは短く、またはキャリー）。店内は店舗ごとに確認
営業	11:00〜21:00ごろ（店舗ごとに異なる）
料金	入場無料・駐車場無料
住所	淡路市郡家1028-1

はじめての方へ

夕日の時間（日没の30分前）に合わせて行くのがおすすめ。北淡ICから車で約15分。

Googleマップで開く

スマホのカメラをQRにかざす または
地図アプリで検索

「Frogs FARM 淡路島」

くわしい記事を読む

awajitoinu.com

SHIAWASE PANCAKE　西海岸・淡路市

幸せのパンケーキ 淡路島リゾート

しあわせのパンケーキ

海に浮かぶような絶景で、ふわふわパンケーキ

淡路島でいちばん有名な映えスポットのひとつ。2025年にできた「幸せのガーデン」は柵で囲まれた半個室で、室内でもわんこと一緒に食事ができます。雨の日でも安心の一軒です。

わんこ	室内の半個室OK・テラスOK。全犬種（特定犬種を除く）
営業	平日 10:00〜20:00／土日祝 9:30〜20:00
料金	パンケーキ 1,000円台〜。駐車場無料
住所	淡路市尾崎小丸81-3　電話 0799-85-0031

はじめての方へ

大人気で待ち時間が出ます。席の予約ができるので、事前予約が安心。室内はマナーパンツ着用です。

Googleマップで開く

スマホのカメラをQRにかざす または
地図アプリで検索

「幸せのパンケーキ 淡路島」

くわしい記事を読む

awajitoinu.com

SUMOTO CASTLE RUINS　洲本市

洲本城跡

すもとじょうあと

続日本100名城。海を見下ろす石垣を、わんこと歩く

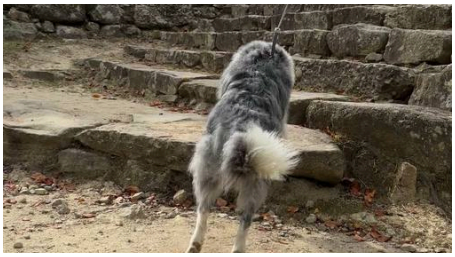

三熊山の山頂（標高140メートル）に残る山城跡。西日本最大級の水軍の城で、石垣と模擬天守、そして大阪湾と洲本の街を一望する景色が待っています。無料で24時間いつでも歩けます。

わんこ	城跡全域リードで散策OK
営業	終日開放・年中無休
料金	無料。駐車場も無料（4か所・約130台）
住所	洲本市小路谷　電話 0799-22-1820（洲本市 文化振興課）

はじめての方へ

石段と坂道が多いので歩きやすい靴で。雨の後は石が滑るので、シニア犬は展望台まわりの平らな道がおすすめ。

Googleマップで開く

スマホのカメラをQRにかざす または
地図アプリで検索

「洲本城跡」

くわしい記事を読む

awajitoinu.com

AWAJISHIMA FARM　南あわじ市

淡路島牧場

あわじしまぼくじょう

牛とポニーに会える牧場。ドッグランと牛乳ソフト

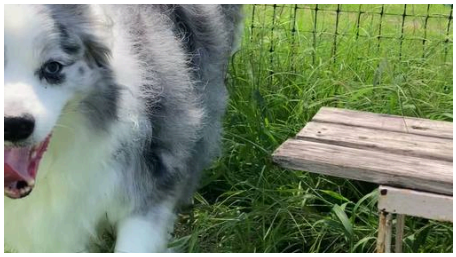

入場無料の観光牧場。乳しぼり体験（見学はわんこと一緒にOK）やポニー、ソフトクリームが人気で、敷地内にはドッグランもあります。牛を初めて見るわんこの反応が楽しみな場所。

わんこ	屋外・ドッグランOK。館内（体験室・売店）は**入れません**
営業	9:00〜17:00（売店 10:00〜）不**定休**
料金	入場無料。体験は有料
住所	南あわじ市八木養宜上1

はじめての方へ

ドッグランの草は季節によって伸びていることがあります。フンは持ち帰り、ワクチン未接種の子は利用できません。

Googleマップで開く

スマホのカメラをQRにかざす または
地図アプリで検索

「淡路島牧場」

くわしい記事を読む

awajitoinu.com

UZUNOOKA　南あわじ市

うずの丘 大鳴門橋記念館

うずのおか おおなるときょうきねんかん

大鳴門橋を見下ろす丘。無料ドッグランと、あわじ島バーガー

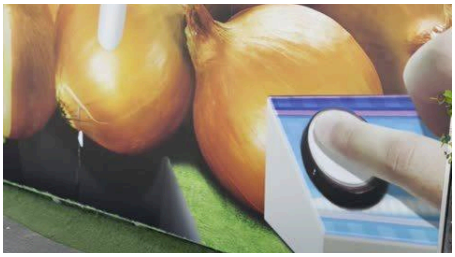

南あわじ観光の中心。絶景バルコニーからは大鳴門橋と鳴門海峡が一望でき、全国1位に輝いた「あわじ島バーガー」をテラスでわんこと食べられます。巨大たまねぎ「おっ玉葱」は定番の写真スポット。

わんこ	バルコニー・テラス・ドッグランOK。館内（ショップ・レストラン）は**入れません**
営業	9:00〜17:00　火曜**定休**（祝日は営業）
料金	入館・駐車場・ドッグラン すべて無料
住所	南あわじ市福良丙936-3　電話 0799-52-2888

はじめての方へ

ドッグランは建物の裏側（バルコニー側）。駐車場からぐるっと回り込みます。淡路島南ICから車で約3分。

Googleマップで開く

スマホのカメラをQRにかざす または
地図アプリで検索

「うずの丘 大鳴門橋記念館」

くわしい記事を読む

awajitoinu.com

MICHINOEKI UZUSHIO　南あわじ市

道の駅うずしお

みちのえき うずしお

渦潮にいちばん近い道の駅。2025年リニューアル

大鳴門橋のたもとで、渦潮を間近に見られる道の駅。テイクアウトのバーガーやおにぎりを、海を見下ろすテラスでわんこと。渦潮は満潮・干潮の時刻に大きくなるので、時間を調べてから行くのがコツです。

わんこ	屋外・テラスはすべてOK。店内の飲食店は**入れません**
営業	9:00〜17:00（店舗ごとに異なる）木曜**定休**
料金	入場無料・駐車場無料
住所	南あわじ市福良丙947-22　電話 0799-20-5048

はじめての方へ

混雑時は少し離れた駐車場に案内されることがあります。「犬連れです」と伝えると、建物近くの駐車場を案内してもらえます。

Googleマップで開く

スマホのカメラをQRにかざす または
地図アプリで検索

「道の駅うずしお」

くわしい記事を読む

awajitoinu.com

RAINY DAY

雨の日は、どこへ行く？

テラス席が多い淡路島は、雨だと候補が減ります。室内OKの場所だけを集めた記事があります

室内ドッグラン
DOG STATION
南あわじ市・10月16日開業

室内OKの食事
幸せのパンケーキ
半個室でリードなしOK

室内OKの食事
クラフトサーカス
屋内ドッグテラス・西海岸

室内OKの食事
CAFE ROSA
洲本市・犬種制限なし

室内OKの食事
IN THE HOUSE
森の中の隠れ家・大型犬OK

屋内体験
GALLERY 土坐
肉球を瓦に刻む・大型犬OK

泊まる
淡路と犬と宿
屋根付き屋内ドッグラン

ほか12か所
記事で全部見る
室内OK 10軒・屋根付き 4軒・体験 3軒

雨の日の持ち物　レインコート／大判タオル2〜3枚／足拭きシート／マナーパンツ／消臭スプレー／ワクチン接種証明書（体験に必要）

雨の日スポット19選の記事を開く
スマホのカメラをQRにかざす または 地図アプリで検索
「淡路島 犬連れ 雨の日 19選」

MORE

もっと探したいときは

地図で探す

淡路島の犬連れスポットを地図の上から探せます。
検索「淡路と犬 地図で探す」

awajitoinu.com

Instagram @awajitoinu

毎週の新しいスポットと、最新の営業情報はこちら。
検索「淡路と犬」

instagram.com/awajitoinu

淡路と犬と宿

兵庫県南あわじ市志知奥422　awajitoinu.com

掲載情報は2026年9月時点。営業時間・わんこ同伴の条件は変わることがあります。お出かけ前に各施設の公式SNSをご確認ください。